

# ИНСУЛЬТ ГЕМОРРАГИЧЕСКИЙ

**Геморрагический инсульт** (гр. *haimatos* — кровь и *rhegnumi* — прорываю) – кровоизлияние в мозг, под оболочки и в желудочки мозга, вызванное разрывом сосудов мозга.

## К геморрагическому инсульту могут привести:

Артериальная гипертензия или гипертоническая болезнь – до 75% случаев (толчком к развитию инсульта служит гипертонический криз)  
Врожденные, приобретенные аномалии строения сосудов, аневризмы др.  
Атеросклероз  
Заболевания крови  
Воспалительные изменения мозговых сосудов; коллагенозы  
Интоксикации  
Курение  
Злоупотребление алкоголем

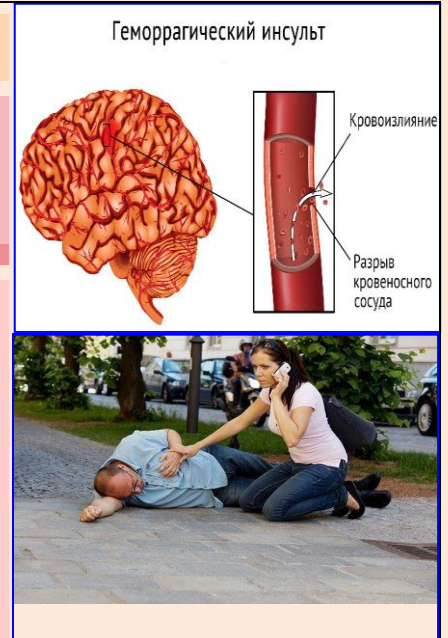

## Как распознать инсульт (для обращения к врачу достаточно одного признака)



## Признаки геморрагического инсульта:

- Быстро нарастающая головная боль
- «Приливы и пульсация» в голове
- Боль в глазах при взгляде на яркий свет
- Боль при вращениях глазами по сторонам
- Красные круги перед глазами
- Головная боль сопровождается тошнотой и рвотой
- Нарушение дыхания
- Нарушение сердцебиения
- Взгляд обращен в сторону кровоизлияния
- На стороне кровоизлияния широкий зрачок (мидриаз)
- Гемиплегия или гемипарез (нарушение функции или паралич одноименных конечностей – правосторонний или левосторонний)
- Сонливость, спутанность или потеря сознания

## Первая помощь

- Срочно вызвать скорую помощь!
- Больного уложить, приподняв голову примерно на 30°
- В случае рвоты - повернуть голову больного на бок, чтобы избежать попадания рвотных масс в дыхательные пути
- Если у больного есть съемные протезы – необходимо снять их!
- Не кормить и не поить больного до приезда врача!
- Необходимо обеспечить доступ свежего воздуха больному:
  - снять стесняющую одежду;
  - расстегнуть ворот рубашки;
  - открыть окно;
  - если есть кондиционер – включить его.